Art. 7 de la Ley Orgánica de Transparencia y Acceso a la Información Pública - LOTAIP

Literal a1) Estructura orgánica funcional

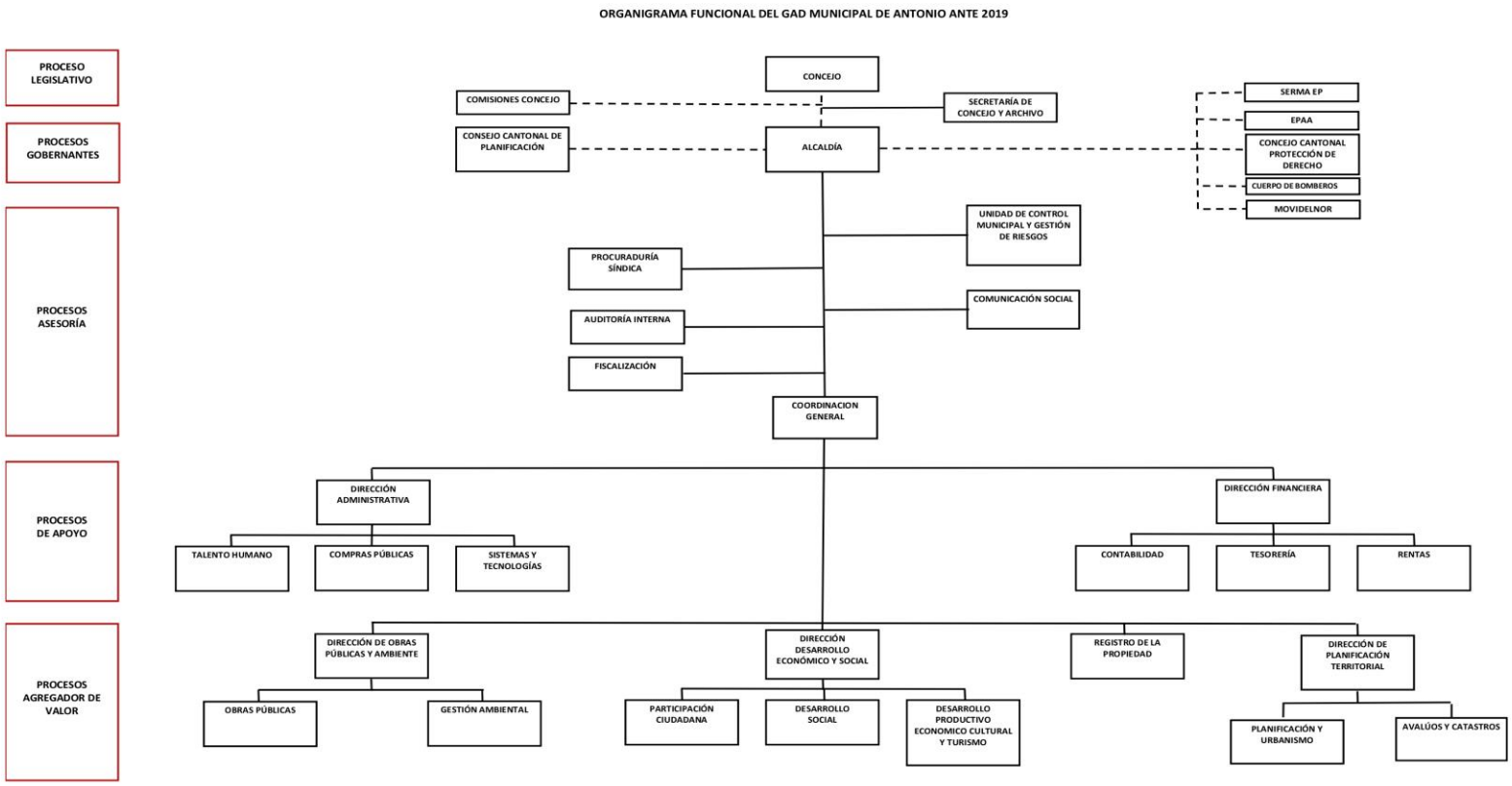

LINK PARA DESCARGAR EL ESTATUTO ORGÁNICO / ESTATUTO POR PROCESOS	estatuto orgánico / estatuto por procesos
FECHA ACTUALIZACIÓN DE LA INFORMACIÓN:	**31/12/2019**
PERIODICIDAD DE ACTUALIZACIÓN DE LA INFORMACIÓN:	**MENSUAL**
UNIDAD POSEEDORA DE LA INFORMACION - LITERAL a1):	**JEFATURA DE TALENTO HUMANO**
RESPONSABLE DE LA UNIDAD POSEEDORA DE LA INFORMACIÓN DEL LITERAL a1):	**Dr. Patricio Narváez**
CORREO ELECTRÓNICO DEL O LA RESPONSABLE DE LA UNIDAD POSEEDORA DE LA INFORMACIÓN:	narvaezp@antonioante.gob.ec
NÚMERO TELEFÓNICO DEL O LA RESPONSABLE DE LA UNIDAD POSEEDORA DE LA INFORMACIÓN:	**(02) 2991670 EXTENSIÓN 103**